



## DOCENTI

### **Prof. Francesco Di Maria**

*Psicologo-Psicoterapeuta, Ordinario di Psicologia Dinamica, Facoltà di Scienze della Formazione, Università degli Studi di Palermo.*

### **Dott.ssa Barbara De Franchis**

*Psicologa-Psicodiagnosta-Psicoterapeuta, Responsabile del Servizio di Psicologia, Ospedale Buccheri La Ferla di Palermo.*

### **Dott. Davide Ruvolo**

*Psicologo-Psicodiagnosta-Psicoterapeuta  
Specialista in Psicologia Giuridica  
Dottore di Ricerca in "Scienze Psicologiche"*



## MASTER DI PERFEZIONAMENTO IN PSICODIAGNOSI

### TECNICHE E STRUMENTI PER LA DIAGNOSI PSICOLOGICA INTEGRATA

MASTER TEORICO-PRATICO  
(150 ORE)

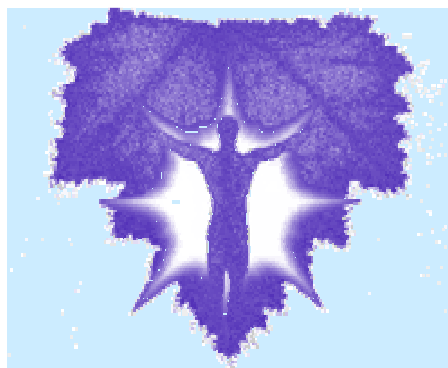

Aula S. Raffaele  
Ospedale Buccheri La Ferla  
Via Messina Marine n. 197  
Palermo

Tel.: 091-479849  
339-7102700  
E-mail: defranchisbarbara@libero.it  
www.ospedalebuccherilaferla.it



*Ospedale Buccheri La Ferla Fatebenefratelli  
Dipartimento per l'Organizzazione dei Servizi  
Servizio di Psicologia  
Via Messina Marine, 197  
Palermo*

## MASTER DI PERFEZIONAMENTO IN PSICODIAGNOSI

### TECNICHE E STRUMENTI PER LA DIAGNOSI PSICOLOGICA INTEGRATA

**Direttore scientifico:** Prof. F. Di Maria.  
**Coordinatore del corso:** Dott. B. De Franchis.

**Aula S. Raffaele  
Aprile-Febbraio 2013-2014**



## Master di perfezionamento in psicodiagnostica

*Il Master si propone di fornire agli operatori del settore psicologico un sistema operativo che consenta la stesura di un profilo diagnostico.*

*Attraverso l'approfondimento delle tecniche di colloquio clinico e l'acquisizione degli strumenti diagnostici proposti (Test grafici, Wartegg, Rorschach, Wais-R) si offre un modello di psicodiagnosi pragmatico ed applicativo che consenta di orientare il clinico nella sua pratica quotidiana.*

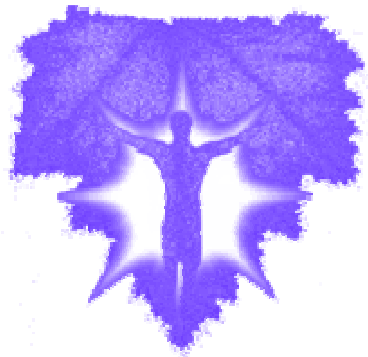

### CONTENUTI

- Introduzione alla psicodiagnostica.
- La diagnosi psicologica integrata.
- La diagnosi secondo i nuovi sistemi di valutazione del PDM (Manuale Diagnostico Psicodinamico).
- Teoria e tecnica del colloquio clinico.
- Set e setting.
- L'analisi della domanda.
- La raccolta anamnestica.
- Teoria e tecnica dei reattivi di disegno (test dell'albero, test della figura umana, test della famiglia).
- Teoria e tecnica del test di Wartegg
- Teoria e tecnica del test di Rorschach.
- Il Rorschach e la psicopatologia
- Teoria e tecnica della scala Wais-R.
- Funzionamento intellettuale e psicopatologia
- Confronto ed integrazione dei risultati dei test.
- Elementi di psicopatologia.
- Stesura del profilo diagnostico.
- La relazione diagnostica a fini peritali.
- Analisi del transfert.
- Restituzione della diagnosi.
- Il progetto terapeutico e l'invio.
- Il distacco.

### METODOLOGIA DIDATTICA

Il Master prevede l'alternarsi di lezioni frontali ed esercitazioni pratico-guidate, simulate e role-playing, presentazione e discussione di casi clinici, stesura di profili diagnostici, supervisione.

### DURATA E SEDE

Il Master durerà nove mesi (Aprile 2013- Marzo 2014) con modalità di tipo intensivo (venerdì e sabato, un incontro al mese), per una durata complessiva di 150 ore.

Sarà tenuto presso i locali (Aula S. Raffaele) dell'Ospedale Buccheri La Ferla di Palermo sito in Via M. Marine n. 197.

### DESTINATARI

Il Master è indirizzato a Psicologi (anche in attesa di abilitazione), Psichiatri e Psicoterapeuti.

---

Il Master è a numero chiuso (massimo 15 partecipanti); le iscrizioni verranno chiuse al momento del raggiungimento del numero massimo di posti disponibili.

Oltre all'obbligo della frequenza regolare (è permesso un massimo del 20 per cento di assenze) è previsto un esame finale di verifica delle competenze acquisite cui seguirà il rilascio di un attestato.

Sarà rilasciato materiale didattico (escluso libri di testo).

**Per informazioni e iscrizioni contattare:  
Servizio di Psicologia tel. 091-479849  
oppure il 339-7102700  
(Dott.ssa B. De Franchis)  
Email: [defranchisbarbara@libero.it](mailto:defranchisbarbara@libero.it)  
Visita: [www.ospedalebuccherilaferla.it](http://www.ospedalebuccherilaferla.it)**

